賃貸アパート
ベルピア辻堂第2

東海道線
辻　堂 駅徒歩17分

《物件概要》

所 在 地：茅ヶ崎市小和田3-7-40
構造･規模：木造2階建
総 戸 数：12戸
築 年 月：1987年4月
専有面積：15.43㎡

- ◆エアコン
- ◆洗濯機置場
- ◆天袋
- ◆キッチンカウンター
- ◆電熱コンロ
- ◆ＣＡＴＶ
- ◆照明
- ◆出窓

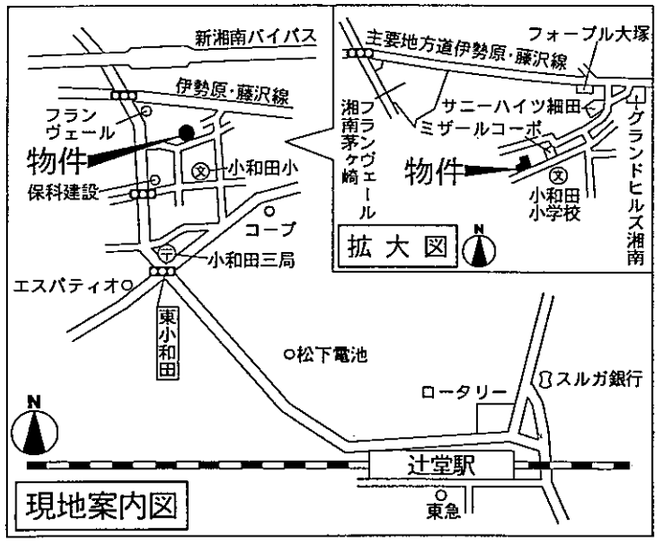

ワンルーム

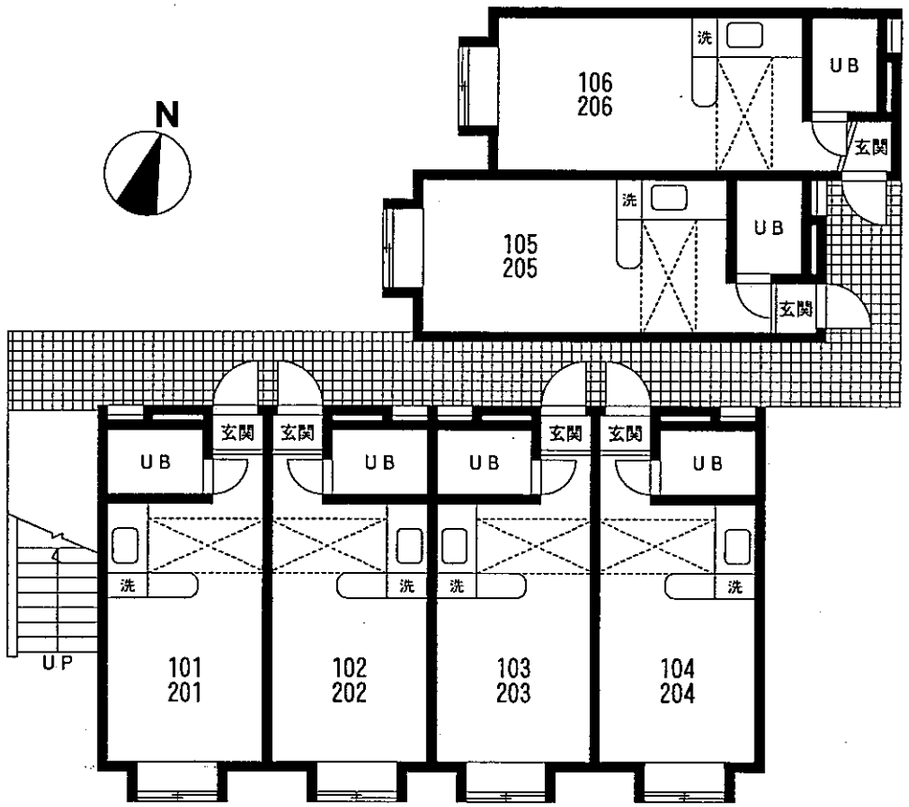

※図面と現況が異なる場合は現況優先

トータルハウジング

国土交通大臣免許(1)第6912号
(社)日本住宅建設産業協会会員　首都圏不動産公正取引協議会加盟
トータルハウジング 株式会社
本　　社：〒105-0011 東京都港区芝公園2丁目4番1号
秀和芝パークビルA館7階　TEL 03-6822-9410(直通)
www.total-housing.com

お問い合わせ先･･･横浜賃貸センター
神奈川県横浜市神奈川区鶴屋町2-26-4 第3安田ビル 8階
TEL 045-316-4601
FAX 045-316-4635

客付会社様へ
広告費等相談

手数料	手数料負担の割合	貸主	%	借主	100%
	手数料配分の割合	元付	%	客付	100%

■取引態様：代理
■情報公開日：18.12.15

図面コード：3111212　　13720969－3　athome