

貸マンション

賃料 **48,000円**

小田急江ノ島線

礼0ヵ月 敷1ヵ月

管理費等
3,000円/月

東林間駅

ワンルーム

28.69m²

徒歩8分

駐車場
無

《トーンハイツ東林間》204号室

- ☆エアコン
- ☆洗濯機置場
- ☆フローリング
- ☆ガスコンロ(設置可)

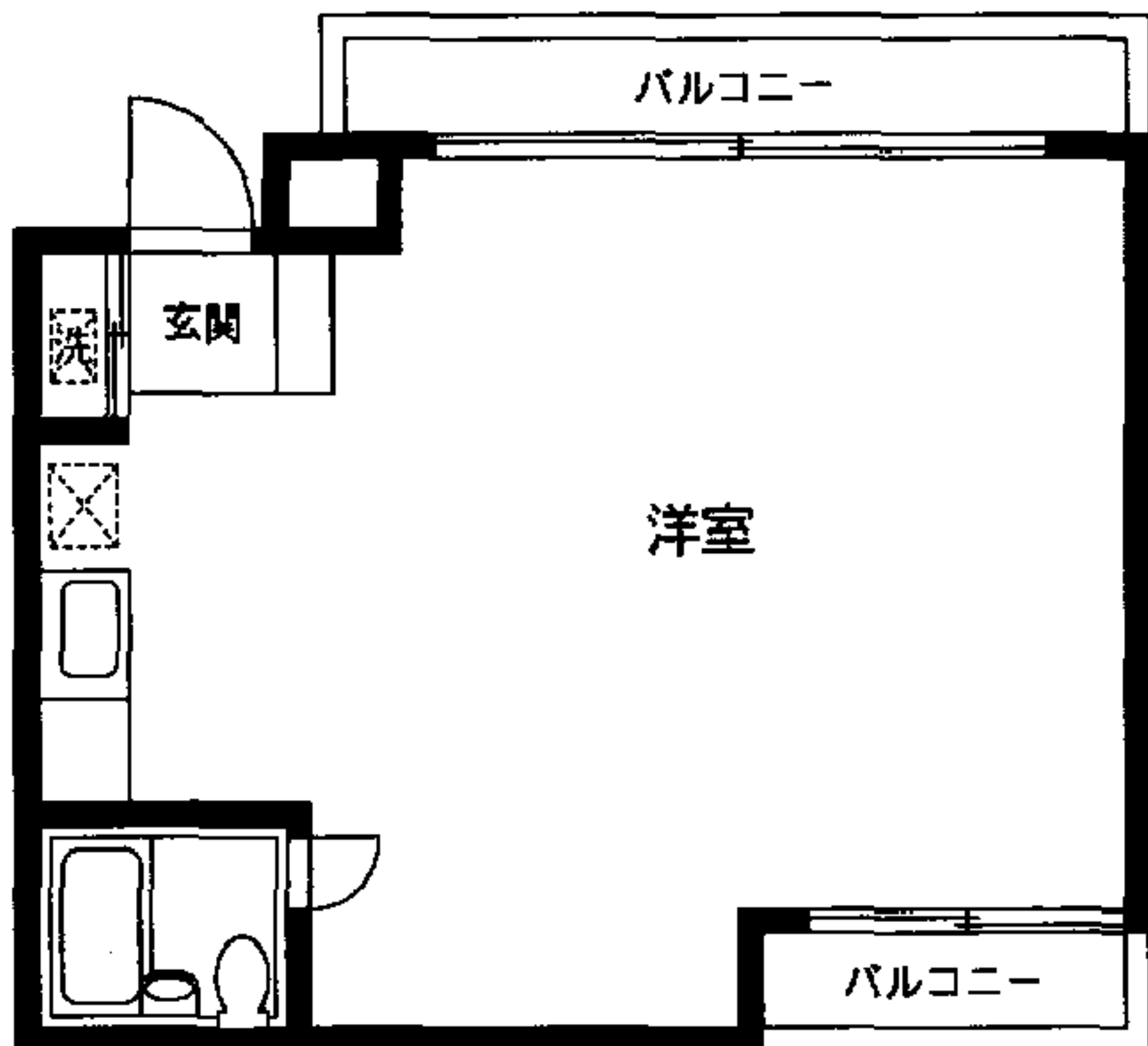

【連帯保証人不要】

当社指定の保証会社(リプラス)と保証委託契約締結要
保証料:契約時に月額賃料管理費の50%
2年目以降は毎年10,000円

所在地:相模原市上鶴間5-1-15

構造・規模:鉄筋コンクリート造3階建2階部分

築年月:1988年11月

契約期間:2年(更新可) 入居日:即

保険等加入:20,000円/2年

備考:現況優先。入居審査有り

- | | | | |
|---|--|--|--|
| <input type="checkbox"/> バス・トイレ別室 | <input checked="" type="checkbox"/> 給湯 | <input checked="" type="checkbox"/> シャワー | <input type="checkbox"/> 収納スペース(押入付) |
| <input checked="" type="checkbox"/> 洗濯機置場(室内) | <input checked="" type="checkbox"/> エアコン | <input checked="" type="checkbox"/> ベランダ・バルコニー | <input checked="" type="checkbox"/> ガスコンロ設置可 |
| <input checked="" type="checkbox"/> フローリング | <input type="checkbox"/> 追焚機能付 | <input type="checkbox"/> オートロック | <input type="checkbox"/> エレベーター |
| <input type="checkbox"/> BS端子 | <input type="checkbox"/> 駐輪場 | <input type="checkbox"/> システムキッチン | <input type="checkbox"/> CATV |
| <input type="checkbox"/> ロフト | <input type="checkbox"/> 洗面洗面化粧台 | <input checked="" type="checkbox"/> 都市ガス | <input type="checkbox"/> 温水洗浄便座 |
| <input type="checkbox"/> 浴室乾燥機付 | <input type="checkbox"/> モニタ付インターホン | <input type="checkbox"/> プロパンガス | <input type="checkbox"/> 宅配ボックス |
| <input type="checkbox"/> ペット可 | <input type="checkbox"/> 楽器可 | <input type="checkbox"/> 女性限定 | <input type="checkbox"/> 二人入居可 |
| <input type="checkbox"/> 分譲タイプ | <input type="checkbox"/> 日当たり良好 | <input type="checkbox"/> 閑静な住宅街 | <input type="checkbox"/> バリアフリー |
| <input type="checkbox"/> 常駐管理 | <input checked="" type="checkbox"/> 角部屋 | <input checked="" type="checkbox"/> 外観タイル張り | <input type="checkbox"/> 事務所使用可 |

図面コード:2001205



物件番号 13726799-1

国土交通大臣免許(1)第6912号
(社)日本住宅建設産業協会会員
首都圏不動産公正取引協議会加盟

トータルハウジング株式会社
本社:〒105-0011 東京都港区芝公園2丁目4番1号
秀和芝パークビルA館7階 TEL03-6822-9410(直通)
WWW.total-housing.com

手数料	手数料	貸主	%	借主	100%
	負担の割合				
手数料	手数料	貸主	%	借主	100%
	配分の割合				



お問い合わせ先...横浜賃貸センター
神奈川県横浜市神奈川区鶴屋町2-26-4 第3安田ビル 8階
TEL 045-316-4601 FAX045-316-4635

■取引態様:代理

■情報公開日:18.12.8

貸マンション

賃料 **50,000円**

小田急江ノ島線

礼0ヵ月 敷1ヵ月

管理費等
3,000円/月

東林間駅

ワンルーム

27.80m²

徒歩8分

駐車場
無

《トーンハイツ東林間》307号室

- ☆エアコン
- ☆洗濯機置場
- ☆フローリング
- ☆ガスコンロ(設置可)
- ☆ロフト

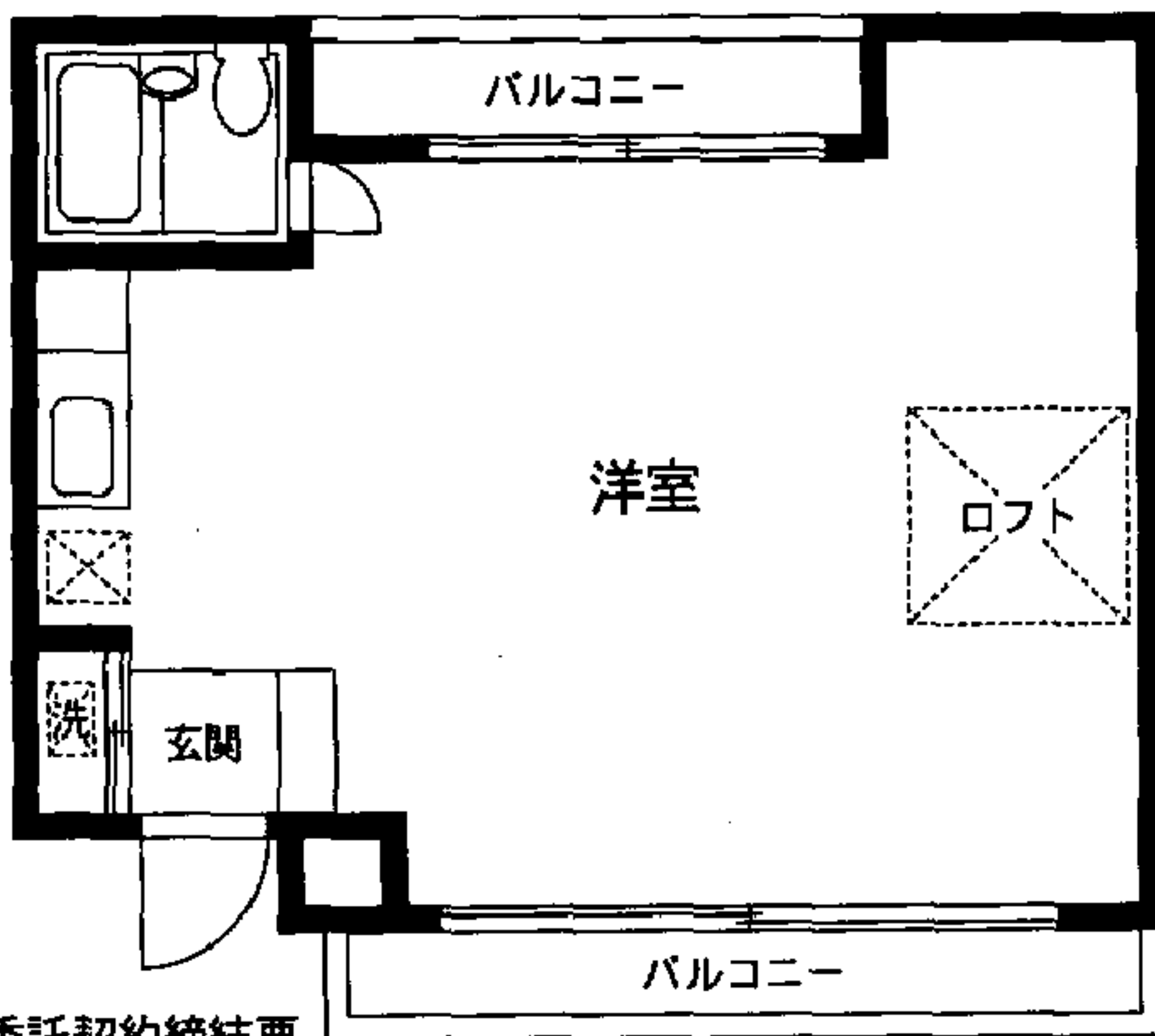

【連帯保証人不要】

当社指定の保証会社(リプラス)と保証委託契約締結要
保証料:契約時に月額賃料管理費の50%
2年目以降は毎年10,000円

所在地:相模原市上鶴間5-1-15

構造・規模:鉄筋コンクリート造3階建3階部分

築年月:1988年11月

契約期間:2年(更新可) 入居日:即

保険等加入:20,000円/2年

備考:現況優先、入居審査有り

- | | | | |
|---|--|--|--|
| <input type="checkbox"/> バス・トイレ別室 | <input checked="" type="checkbox"/> 給湯 | <input checked="" type="checkbox"/> シャワー | <input type="checkbox"/> 収納スペース(押入付) |
| <input checked="" type="checkbox"/> 洗濯機置場(室内) | <input checked="" type="checkbox"/> エアコン | <input checked="" type="checkbox"/> ベランダ・バルコニー | <input checked="" type="checkbox"/> ガスコンロ設置可 |
| <input checked="" type="checkbox"/> フローリング | <input type="checkbox"/> 追焚機能付 | <input type="checkbox"/> オートロック | <input type="checkbox"/> エレベーター |
| <input type="checkbox"/> BS端子 | <input type="checkbox"/> 駐輪場 | <input type="checkbox"/> システムキッチン | <input type="checkbox"/> CATV |
| <input checked="" type="checkbox"/> ロフト | <input type="checkbox"/> 洗面化粧台 | <input checked="" type="checkbox"/> 都市ガス | <input type="checkbox"/> 温水洗浄便座 |
| <input type="checkbox"/> 浴室乾燥機付 | <input type="checkbox"/> モニタ付インターホン | <input type="checkbox"/> プロパンガス | <input type="checkbox"/> 宅配ボックス |
| <input type="checkbox"/> ベット可 | <input type="checkbox"/> 楽器可 | <input type="checkbox"/> 女性限定 | <input type="checkbox"/> 二人入居可 |
| <input type="checkbox"/> 分譲タイプ | <input type="checkbox"/> 日当たり良好 | <input type="checkbox"/> 閑静な住宅街 | <input type="checkbox"/> バリアフリー |
| <input type="checkbox"/> 常駐管理 | <input type="checkbox"/> 角部屋 | <input checked="" type="checkbox"/> 外観タイル張り | <input type="checkbox"/> 事務所使用可 |

図面コード:2001205



物件番号 13726801-1

国土交通大臣免許(1)第6912号
(社)日本住宅建設産業協会会員
首都圏不動産公正取引協議会加盟

トータルハウジング株式会社
本社:〒105-0011 東京都港区芝公園2丁目4番1号
秀和芝パークビルA館7階 TEL03-6822-9410(直通)
WWW.total-housing.com

手数料	手数料割合	実主	%	借主	100%
	手数料配分の割合	返済	%	返済	100%



トータルハウジング

お問い合わせ先...横浜賃貸センター
神奈川県横浜市神奈川区鶴屋町2-26-4 第3安田ビル 8階
TEL 045-316-4601 FAX045-316-4635

■取引態様:代理
■情報公開日:18.12.8

客付会社様へ

広告費等相談