賃貸マンション
ルネ小田急相模原モア・ステージ

《物件概要》

所 在 地：座間市相模が丘1-27-22
構造・規模：鉄骨鉄筋コンクリート造14階建
総 戸 数：198戸
築 年 月：1996年2月

◆システムキッチン　◆洗濯機置場
◆シャンプードレッサー　◆オールユニットバス
◆ＣＡＴＶ(加入可)　◆ＢＳアンテナ
◆オートロック　◆エレベーター

３ＬＤＫ

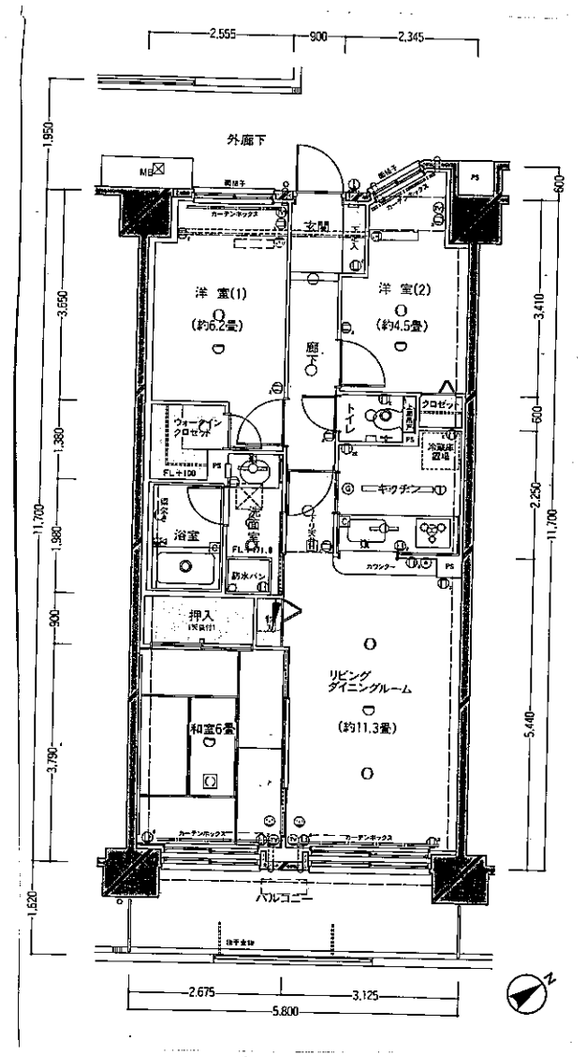

508号室 E'・TYPE
68.46㎡

分譲タイプ

専有面積／68.46㎡(20.70坪)
バルコニー面積／ 9.39㎡(2.84坪)

●便利なウォークインクローゼット付きの洋室。
●変化のある窓が広がりを演出する洋室(2)。
●リビングの物入れなど収納スペースに配慮。

現地案内図

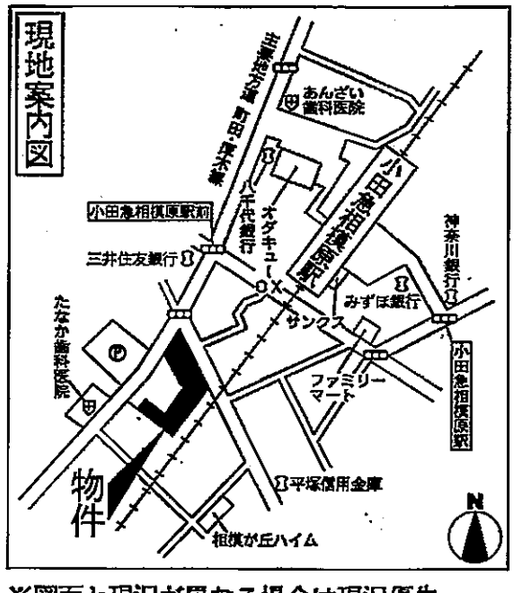

※図面と現況が異なる場合は現況優先

トータルハウジング

国土交通大臣免許(1)第6912号
(社)日本住宅建設産業協会会員　首都圏不動産公正取引協議会加盟

トータルハウジング 株式会社
本　社：〒105-0011 東京都港区芝公園2丁目4番1号
芝パークビルA館7階　TEL 03-5822-9410(直通)
www.total-housing.com

お問い合わせ先・・・横浜賃貸センター
神奈川県横浜市神奈川区鶴屋町2-26-4 第3安田ビル 8階
TEL 045-316-4601
FAX 045-316-4635

客付会社様へ

手数料				
負担の割合	貸主	%	借主	100%
手数料	元付		客付	100%
配分の割合		%		

■取引態様：代理
■情報公開日：

図面コード：2110911　1389151 6－3　athome