賃貸マンション
TOP大和第4

大和

☆礼金・敷金なし

1 K

☆専有面積
1～3号室：16.28㎡
4～6号室：16.15㎡
(404・405は16.45㎡)

《賃貸条件》

礼　金：0ヵ月　敷　金：0ヵ月　管理費：なし
※契約時に退去時のメンテナンス費用がかかります。

号室	賃　料	入居日	メンテナンス費用
102	37,000円	即	59,850円
105	37,000円	即	59,850円
205	38,000円	即	60,900円
305	39,000円	即	61,950円
306	39,000円	即	61,950円
403	40,000円	即	63,000円

《物件概要》

所 在 地：大和市上草柳3-19-5
構造・規模：鉄筋コンクリート造4階建
総 戸 数：22戸
築 年 月：1988年2月

◆エアコン　◆電熱コンロ　◆給湯
◆洗濯機置場　◆CATV　◆収納

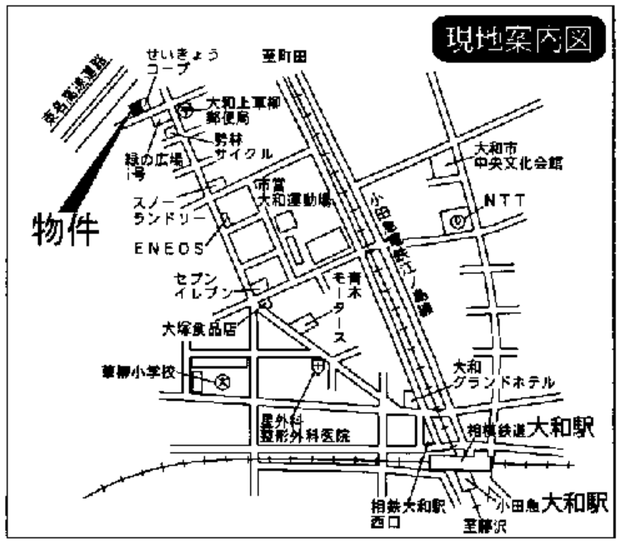

※図面と現況が異なる場合は、現況優先

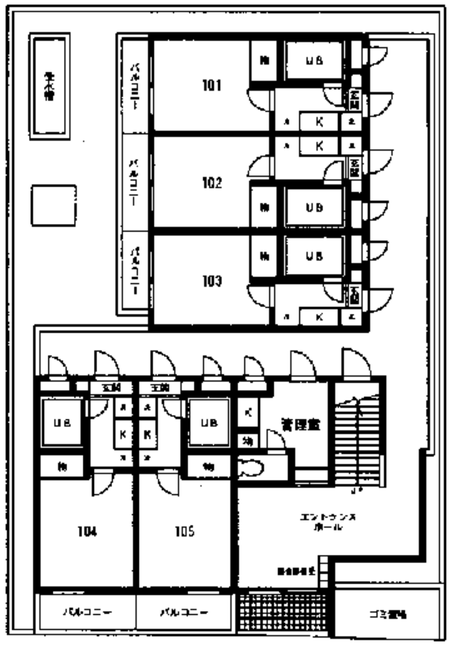

1F

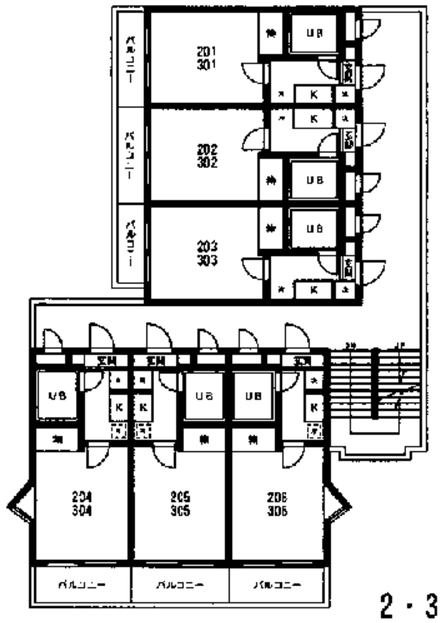

2・3F

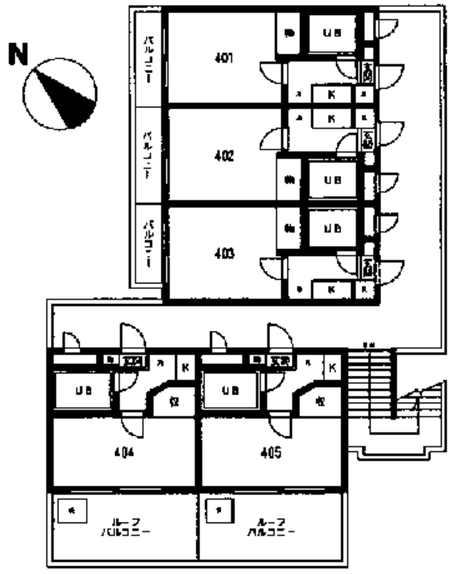

4F

トータルハウジング

国土交通大臣免許(1)第8912号
(社)日本住宅建設産業協会会員　首都圏不動産公正取引協議会加盟
トータルハウジング 株式会社
本　社：〒105-0011 東京都港区芝公園2丁目4番1号
芝パークビルA館7階　TEL 03-6822-9410(直通)
www.total-housing.com

お問い合わせ先・・・横浜賃貸センター
神奈川県横浜市神奈川区鶴屋町2-26-4 第3安田ビル 8階
TEL 045-316-4601
FAX 045-316-4635

客付会社様へ

手数料				
賃貸	手数料負担の割合	貸主	%	借主 100%
賃貸	手数料配分の割合	元付	%	客付 100%

■取引態様：代理
■情報公開日：20.4.18

図面コード：1110414　1304157 6－3　athome